REPÚBLICA DE PANAMÁ
— GOBIERNO NACIONAL —
MINISTERIO DE CULTURA

BICENTENARIO
Independencia de Panamá de España
1821 - 2021

RESOLUCIÓN No. 070-21 MC/DAJ
(De 30 de abril de 2021)

"Por la cual se aprueba y adopta la Estructura Orgánica y el Manual de Organización y Funciones del Ministerio de Cultura"

MINISTERIO DE CULTURA
FIEL COPIA DEL ORIGINAL
06 MAY 2021
SECRETARÍA GENERAL

El Ministro de Cultura
En Uso de sus Facultades Legales,

CONSIDERANDO:

Que mediante Ley No. 90 de 15 de agosto de 2019 "Que crea el Ministerio de Cultura y dicta otras disposiciones".

Que en el artículo 5 se establece, entre otras funciones, que es atribución del Ministro de Cultura, en calidad de Representante legal, la de dirigir y administrar el **MINISTERIO DE CULTURA**.

Que de igual manera dentro de las funciones del Ministro está la de proponer la estructura y organización del Ministerio de Cultura al Órgano Ejecutivo, según lo establece el numeral 5 del artículo 5 de la Ley No.90 de 15 de agosto de 2019.

Que mediante Nota MEF-2021-19662 de 13 de abril de 2021, el Ministerio de Economía y Finanzas, consideró viable la estructura organizativa modificada y el Manual de Organización y Funciones del Ministerio de Cultura.

Que de conformidad con el artículo 343 y 345 de la Ley 176 de 13 de noviembre de 2020, corresponde a la entidad a través de resolución institucional, elevar a Gaceta Oficial ambos documentos.

Que en consecuencia se hace necesario la adopción y oficialización de la estructura organizativa modificada y el Manual de Organización y Funciones del Ministerio de Cultura.

Por lo antes expuesto, el suscrito Ministro del **MINISTERIO DE CULTURA:**

RESUELVE:

PRIMERO: APROBAR Y ADOPTAR en todas sus partes, la **Estructura Orgánica y el Manual de Organización y Funciones del Ministerio de Cultura,** el cual se adjunta como anexo y forma parte integral de la presente Resolución; teniéndose como Estructura Organizacional y funcional de este Ministerio.

SEGUNDO: Estipular que la presente Resolución, deroga cualquier otra resolución o reglamentación anterior referente a los temas aquí tratados o que le sean contrarias.

TERCERO: Comunicar la Resolución adoptada al Ministerio de Economía y Finanzas y a la Dirección General de Carrera Administrativa.

CUARTO: Se ordena la publicación en Gaceta Oficial de esta Resolución.

FUNDAMENTO DE DERECHO: Ley No. 90 de 15 de agosto de 2019, "Que crea el Ministerio de Cultura y dicta otras disposiciones".
Ley 176 de 13 de noviembre de 2020, "Que dicta el Presupuesto General del Estado para la vigencia fiscal de 2021".

Dada en la ciudad de Panamá, a los treinta (30) días del mes de abril de dos mil veintiuno (2021).

COMUNÍQUESE Y CÚMPLASE

CARLOS AGUILAR NAVARRO
MINISTRO DE CULTURA

REPÚBLICA DE PANAMÁ
MINISTERIO DE CULTURA
DESPACHO SUPERIOR

CAN/MLL/md

MINISTERIO DE CULTURA
FIEL COPIA DEL ORIGINAL
06 MAY 2021
SECRETARÍA GENERAL

MINISTERIO DE CULTURA
VERIFICADO
ASESORÍA JURÍDICA

ESTRUCTURA ORGÁNICA
MINISTERIO DE CULTURA

NIVEL POLÍTICO Y DIRECTIVO

Ministro

Viceministro

Centro de Investigaciones Históricas, Antropológicas y Culturales (CIHAC-AIP)

Consejo Asesor de Políticas Culturales

NIVEL COORDINADOR

Secretaria General

NIVEL ASESOR

Oficina de Asesoría Legal

Oficina de Relaciones Públicas

Oficina de Planificación

Oficina de Desarrollo Institucional

Oficina de Cooperación Técnica

Oficina de Equiparación de Oportunidades

MINISTERIO DE CULTURA
FIEL COPIA DEL ORIGINAL
06 MAY 2021
SECRETARÍA GENERAL

NIVEL FISCALIZADOR

Oficina de Auditoria Interna

NIVEL AUXILIAR DE APOYO

Dirección de Administración y Finanzas

- Bienes Patrimoniales
- Departamento de Contabilidad
- Departamento de Tesorería
- Departamento de Presupuesto
- Departamento de Compras
  - Almacén
- Departamento de Servicios Generales
  - Sección de Aseo

- Sección de Archivo y Correspondencia
- Departamento de Transporte
- Departamento de Seguridad

Juzgado Ejecutor

Oficina de Infraestructura

Oficina Institucional de Recursos Humanos

- Área de Reclutamiento, Selección
- Área Registro y Control del Recurso Humano
- Área de Evaluación del Desempeño
- Área de Capacitación y Desarrollo del Recurso Humano
- Área de Relaciones Laborales y Bienestar del Servidor Público

Oficina de Informática

MINISTERIO DE CULTURA
FIEL COPIA DEL ORIGINAL
06 MAY 2021
SECRETARÍA GENERAL

NIVEL OPERATIVO

Dirección Nacional de las Artes

- Departamento de Espacios Escénicos y de Exhibición (Teatros y Galerías)
- Departamento de Producción de Arte
- Compañía Nacional de Danza
- Compañía Nacional de Teatro
- Compañía Nacional de Música
- Departamento de Ferias y Encuentros Literarios

Dirección Nacional de Educación Artística

- Instituto Nacional de Música / Plan Juvenil
- Instituto Superior de Bellas Artes
- Centros de Estudios Superiores de Bellas Artes
- Escuela de Bachiller en Arte Diversificado (Panamá y Penonomé)
    - Junta Técnica y Académica de Bellas Artes

Dirección Nacional de Patrimonio Cultural

- Departamento de Patrimonio Documental y Archivos
- Departamento de Patrimonio Cultural Material Mueble
- Departamento de Patrimonio Cultural Inmueble (Centros Históricos)
- Departamento de Patrimonio Cultural Inmaterial

- Departamento del Casco Antiguo
    - Sección Técnica
    - Sección de Proyectos Socioculturales
- Departamento de Paisajes Culturales y Extensión
- Centro Nacional de Restauración de Monumentos y Obras Artísticas

Dirección Nacional de Artesanías

- Departamento de Fomento y Desarrollo Artesanal
- Departamento de Promoción
- Departamento de Mercados Artesanales

Dirección Nacional de Cine

- Departamento de Registro Nacional de la Industria Cinematográfica y Audiovisual
- Departamento de Promoción de Cine
- Departamento de Cinematografía (Multimedia y Video Juegos)

Dirección Nacional de Derecho de Autor

- Departamento de Registro de Derecho de Autor y Derechos Conexos
- Departamento de Protección y Defensa del Derecho de Autor y Conexos
    - Sección de Inspección General (Personas Naturales y Jurídicas)
    - Sección de Inspección a Entidades de Gestión Colectiva
- Departamento de Conciliación, Arbitraje y Asuntos Legales
- Departamento de Capacitación, Investigación y Desarrollo

Dirección Nacional de Derechos Culturales y Ciudadanía

- Departamento de Ciudadanía
- Departamento de Cultura Comunitaria
- Departamento de Pueblos Originarios
- Departamento de Afrodescendencias
- Departamento de Orquestas y Coros Infanto Juveniles
- Departamento de Publicaciones
    - Sección de Comercialización
    - Editorial Mariano Arosemena

Dirección Nacional de Economía Creativa

- Departamento de Industrias Creativas y Culturales
- Departamento de Turismo Cultural

MINISTERIO DE CULTURA
FIEL COPIA DEL ORIGINAL
06 MAY 2021
SECRETARÍA GENERAL

Dirección Nacional de Museo

- Departamento de Registro Nacional de Museos
- Departamento de Museología

Dirección Nacional de Folklore

- Departamento de Conservación
- Departamento de Divulgación

NIVEL EJECUTOR

Direcciones Regionales

5 de abril de 2021

MINISTERIO DE CULTURA
FIEL COPIA DEL ORIGINAL
06 MAY 2021
SECRETARÍA GENERAL

Nota de viabilidad MEF-2021-19662 de 13 de abril de 2021

ORGANIGRAMA GENERAL

MINISTERIO DE CULTURA
FIEL COPIA DEL ORIGINAL
06 MAY 2021
SECRETARÍA GENERAL

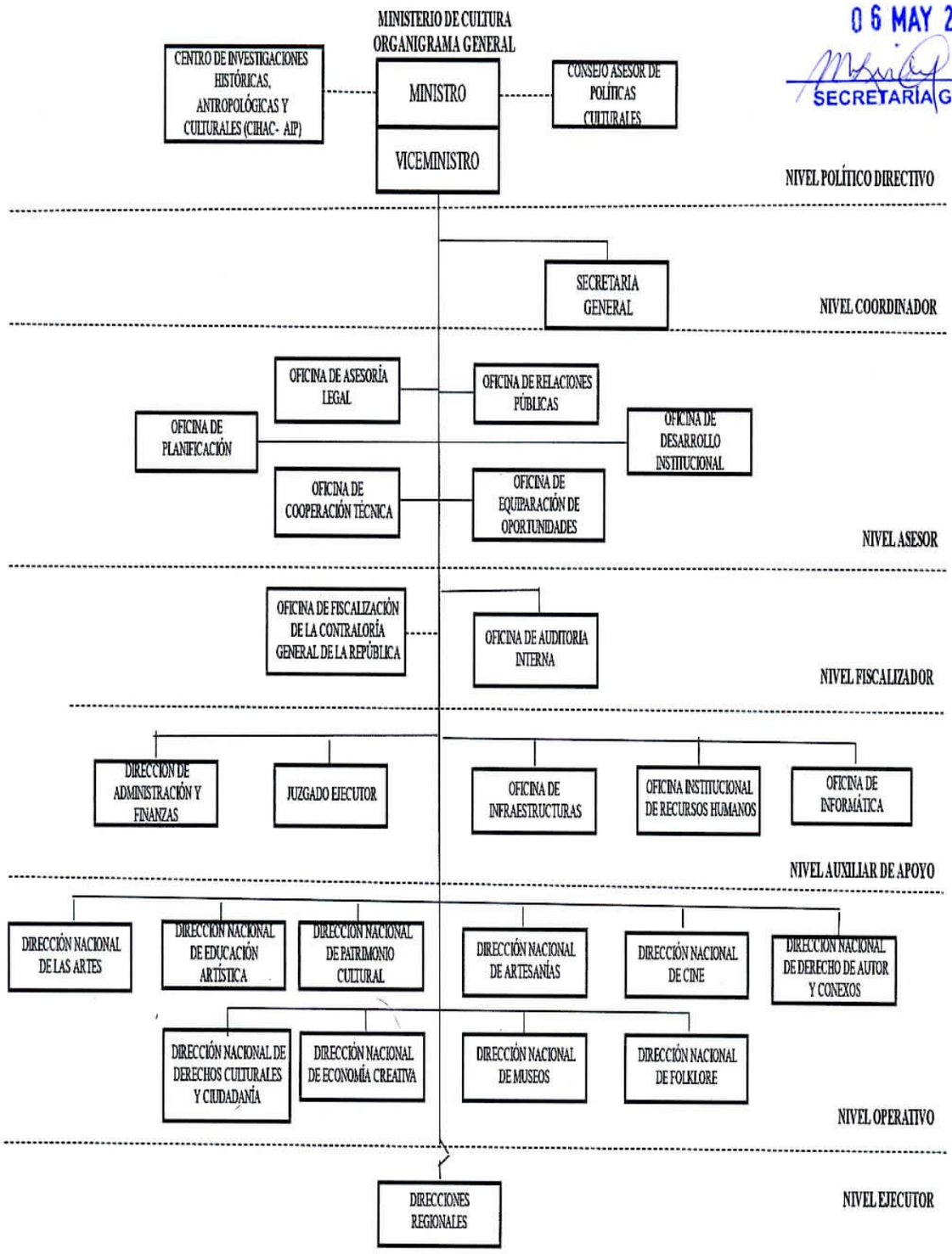

Nota de viabilidad MEF-2021-19662 de 13 de abril de 2021

Manual de Organización y Funciones del Ministerio de Cultura

ORGANIGRAMA ESPECÍFICO

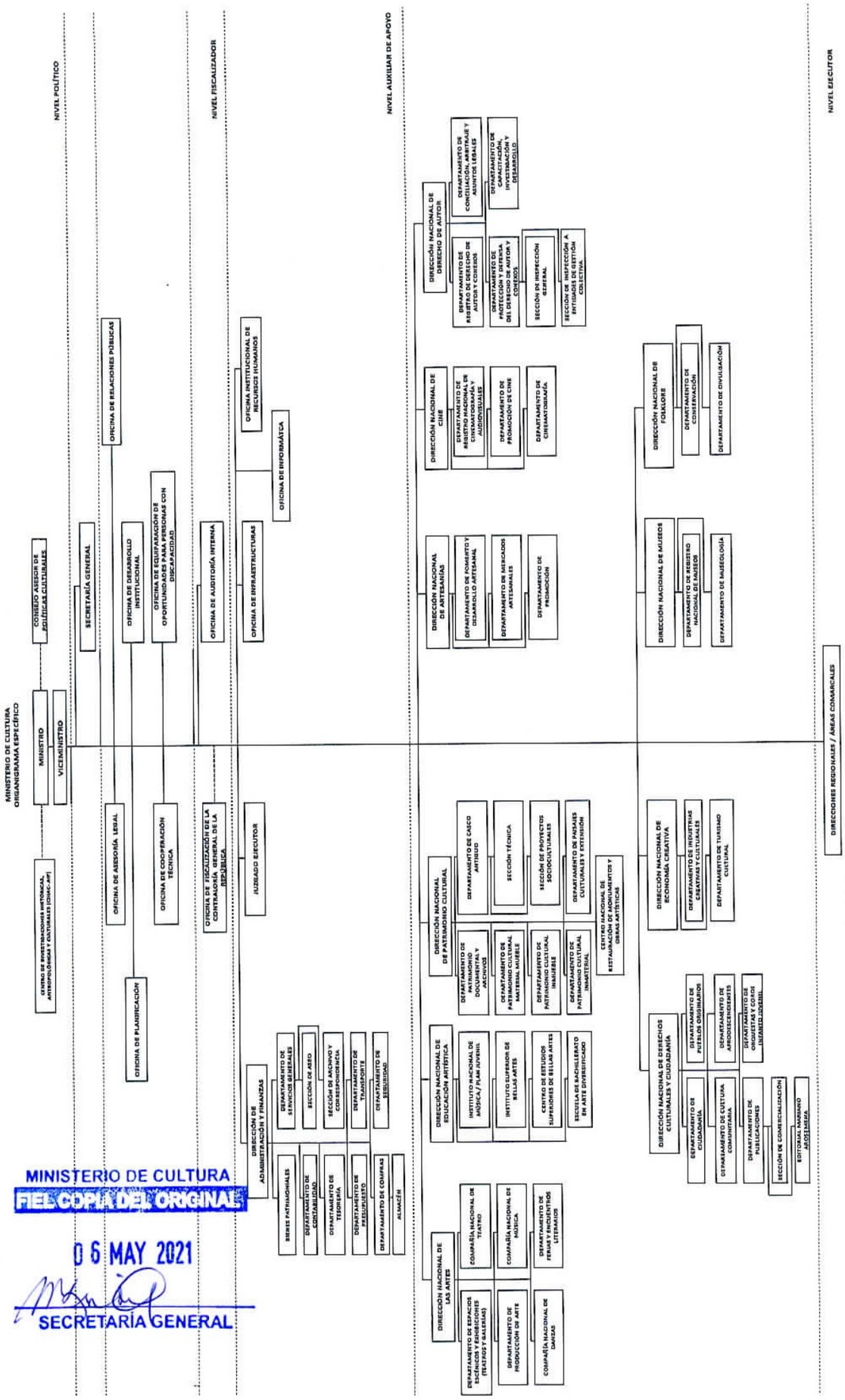

MINISTERIO DE CULTURA
FIEL COPIA DEL ORIGINAL
06 MAY 2021
SECRETARÍA GENERAL

Nota de viabilidad MEF-2021-19662 de 13 de abril de 2021